

# Leibniz Universität Hannover



- Gründungsjahr: 1831
- Aktuelle Anzahl an Studierenden: ca. 29.800 (41% Frauen)
- Verteilt auf 169 Studien- und Teilstudienfächer
- 9 Fakultäten
- Davon ca. 850 Wirtschaftsingenieure (20% Frauen)

# Fakultäten (Fachbereiche)

- Fakultät für Architektur und Landschaft
- Fakultät für Bauingenieurwesen und Geodäsie
- Fakultät für Elektrotechnik und Informatik
- Juristische Fakultät
- Fakultät für Maschinenbau
- Fakultät für Mathematik und Physik
- Naturwissenschaftliche Fakultät
- Philosophische Fakultät
- Wirtschaftswissenschaftliche Fakultät

# Relevant für Wi-Ing

Fakultät für Elektrotechnik und Informatik

Fakultät Maschinenbau

Wirtschaftswissenschaftliche Fakultät mit organisatorischer Anbindung!

Inhaltliche Überschneidungen

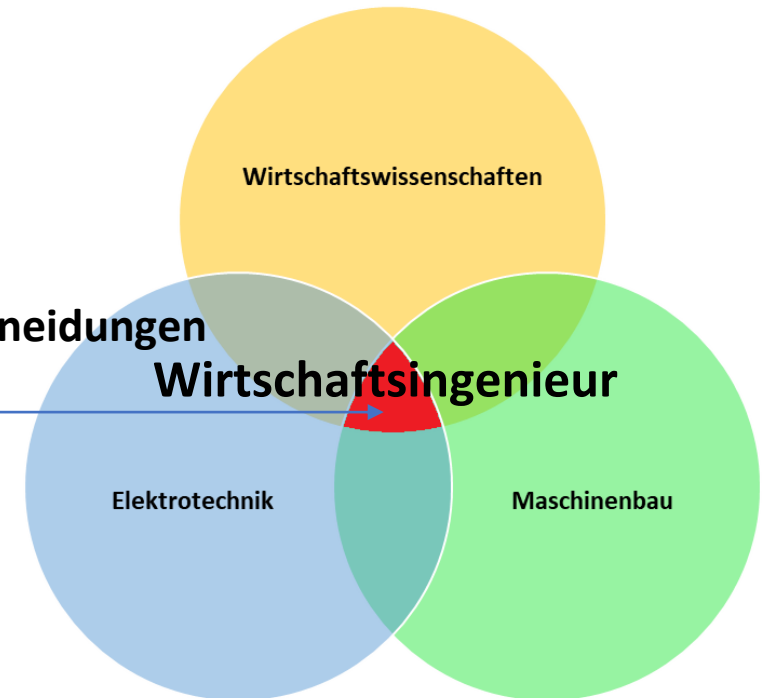

**Zu jeder Fakultät gehören in der Regel eine Vielzahl von Instituten**

# Aufbau der Institute

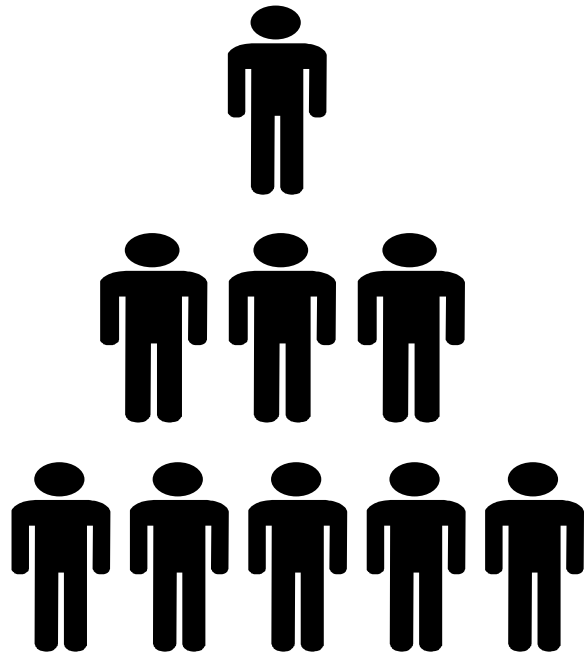
**Professor:**

- Halten von Vorlesungen
- Durchführung mündlicher Prüfungen
- Festlegung der Notenskala

**Wissenschaftlicher Mitarbeiter:**

- Betreuung von Übungen, Laboren, Studien- und Abschlussarbeiten
- Erstellung und Korrektur von Klausuren
- Direkter Ansprechpartner bei anfallenden Fragen

**Wissenschaftlicher Hilfsassistent (Hiwi):**

- Betreuung von Laboren und Unterstützung bei Forschungsprojekten
- Erstsemesterbetreuung
- Überarbeitung von Vorlesungsmaterial

# Studiengang Wirtschaftsingenieur

## -> Bachelor:

- Regelstudienzeit: 6 Semester
- Technisches Vorpraktikum: 8 Wochen
- Verknüpfung von Wirtschaft (ca. 40%) und Technik (ca. 60%)
- Module fest vorgegeben (1. bis 6. Semester)
- Technische Vertiefungsfächer ab dem 5. Semester
- Bachelorarbeit

# Studiengang Wirtschaftsingenieur

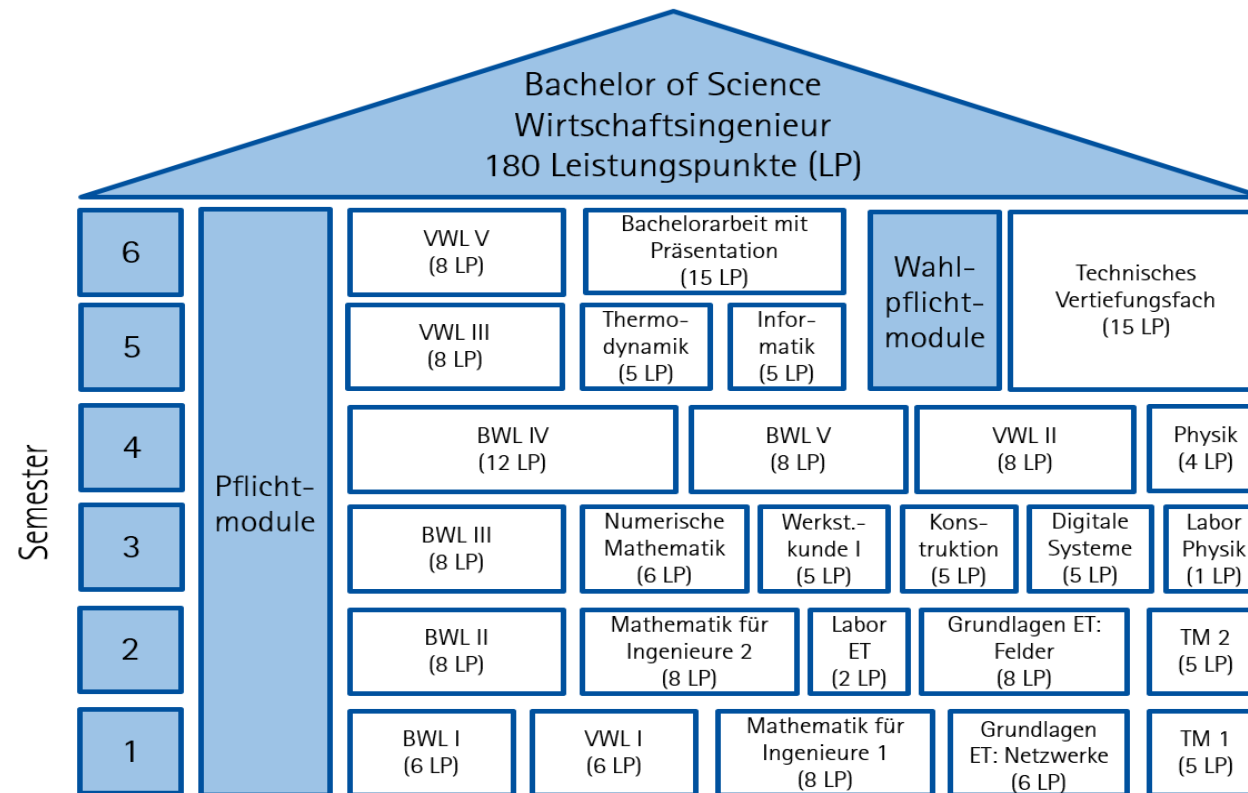

# Studiengang Wirtschaftsingenieur

## -> Master:

- Regelstudienzeit: 4 Semester
- Pflichtmodule
- Vertiefung/Fortsetzung der technischen Fachrichtung
- Vertiefung einer wirtschaftlichen Fachrichtung
- Masterarbeit